



CECED

CENTRO DE CAPACITACION
EN EDUCACION A DISTANCIA

Inducción a la gestión académica de la UNED

MÓDULO 1: CONOCIENDO LA UNED

Elaborado por Jennifer Azofeifa Retana
Actualizado por Olga Amador Castro y Daniela Ugalde Hernández

1

Objetivo del módulo



Conocer el contexto institucional en el que la persona tutora desarrolla su quehacer docente.

Contenidos del módulo



Sobre la UNED

Modelo pedagógico de la UNED

Algunos datos de la estructura organizativa de la UNED

Carreras, programas y cátedras en la UNED

Algunos números en la UNED

Sobre la UNED

Breve historia

Desde su creación, la Universidad Estatal a Distancia (UNED) de Costa Rica fue concebida como una institución de educación superior especializada en enseñanza a través de los medios de comunicación social. Lo anterior, con el fin de cumplir con su misión institucional: “ofrecer educación superior a todos los sectores de la población, especialmente a aquellos que por razones económicas, sociales, geográficas, culturales, etarias, de discapacidad o de género, requieren oportunidades para una inserción real y equitativa en la sociedad” (UNED, 2021).

En el siguiente video, elaborado para celebrar su 40 aniversario, podrá conocer más de la historia de la UNED. Haga clic sobre el ícono para acceder al video:



Modelo pedagógico de la UNED



Desde 2004, la UNED cuenta con un modelo pedagógico, el cual cumple tres funciones: primero, concretar cómo se va a concebir la educación, la enseñanza y el aprendizaje; segundo, orientar las actividades que se desarrollan en la institución, sobre todo las que se relacionan con diseño curricular, elaboración de materiales, acompañamiento al estudiantado, entre otras; y por último, “ofrecer criterios comunes para coordinar las acciones de quienes intervienen en los procesos de enseñanza y aprendizaje, así como para evaluar y juzgar la marcha y los resultados de tales procesos” (UNED, 2004, p. 8).

Modelo pedagógico de la UNED



De manera particular, el Modelo Pedagógico de la UNED asume a la persona estudiante como el componente central de este, lo cual significa que los esfuerzos de las diferentes instancias académicas se orientan a ofrecer múltiples medios y recursos para que el estudiantado pueda gestionar su propio proceso de formación, planificar su progreso y regular por sí mismo(a) el ritmo y la calidad de sus avances.

Para conocer el Modelo Pedagógico haga clic sobre el siguiente enlace:
[Modelo Pedagógico de la UNED](#)

Algunos datos de la estructura organizativa de la UNED

La UNED se compone de las siguientes instancias:

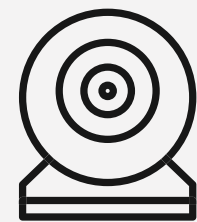

Rectoría



Vicerrectoría
Académica



Vicerrectoría
de
Investigación

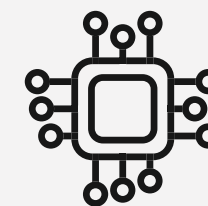

Vicerrectoría
Ejecutiva

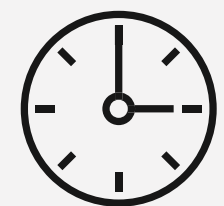

Vicerrectoría
de
Planificación

Algunos datos de la estructura organizativa de la UNED

Cuatro escuelas están adscritas a la **Vicerrectoría Académica**



Escuela de Ciencias de la Administración



Escuela de Ciencias de la Educación



Escuela de Ciencias Exactas y Naturales

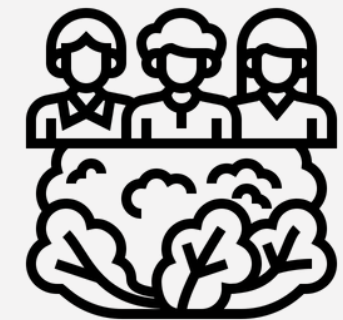

Escuela de Ciencias Sociales y Humanidades

Cada escuela tiene una persona directora y cuenta con programas y cátedras para el desarrollo de las carreras

Algunos datos de la estructura organizativa de la UNED

¿Sabe usted cómo es la estructura de la UNED?

Si desea conocer el organigrama de la UNED, puede acceder al siguiente enlace: [Organigrama UNED](#)



Carreras, programas y cátedras en la UNED

Una carrera: se refiere a un conjunto de estudios planificados, conducentes a la obtención de un diploma o certificado, utilizado indistintamente para todo plan de formación que especifica sus propósitos, contenidos, secuencia temporal, actividades de enseñanza y aprendizaje y evaluación de resultados, cuya comprobación da derecho a la certificación de los conocimientos y competencias adquiridos, respaldada legalmente. Por lo tanto, es un proceso académico que realiza cada estudiante que conduce a la obtención de un título universitario ya sea en pregrado (Diplomado y Profesorado), de grado académico (Bachillerato Universitario y Licenciatura) o de posgrado (Especialidad, Maestría y Doctorado) (Consejo Universitario, 2012, Artículo 4).



Carreras, programas y cátedras en la UNED



Un programa: es una unidad de gestión académica y administrativa para la planificación y el desarrollo de actividades de investigación, extensión, asesoría y apoyo de la docencia en la UNED (Consejo Universitario, 2012, Artículo 4). La persona encargada de programa vela por el debido cumplimiento del plan de estudios de la carrera y coordina lo referente a las asignaturas de este plan con las cátedras correspondientes.

Una cátedra: la cátedra coordina académica y administrativamente una determinada cantidad de asignaturas para una o varias carreras. La persona encargada de cátedra deberá fungir como coordinadora del trabajo docente de sus pares profesionales y construir en coadyudancia con estos(as) todo el quehacer académico de las asignaturas que administra.

La comunicación con la persona encargada de cátedra es fundamental para su buen desempeño tutorial.

Carreras, programas y cátedras en la UNED

¿Sabe cuáles son las funciones de una persona encargada de programa?

Este perfil tiene numerosas funciones; sin embargo, rescatamos las siguientes (tomadas de UNED, 2016):

- Mantener la pertinencia y coherencia del plan de estudios, la estructuración de perfiles, así como su evaluación y actualización de forma periódica, de acuerdo con la normativa institucional.
- Brindar orientación especializada a los Encargados(as) de Cátedra, autores(as), en la elaboración, evaluación y diseño de los cursos.
- Participar en los procesos de selección de recursos didácticos, autores y especialistas.
- Desarrollar mecanismos de comunicación efectivos con los estudiantes del Programa, los graduados y los empleadores.
- Liderar procesos de autoevaluación académica, que promuevan el mejoramiento continuo. (pp. 246-247)

Las personas encargadas de cátedra, tienen dentro de sus funciones, las siguientes (tomadas de UNED, 2016):

- Responsabilizarse por la calidad de los instrumentos de evaluación de los aprendizajes, que garanticen validez y confiabilidad.
- Proponer a la Dirección de la Escuela o a la instancia correspondiente, las recomendaciones sobre nuevos contenidos, objetivos de aprendizaje o competencias necesarias en las asignaturas a su cargo.
- Proponer alternativas didácticas y pedagógicas innovadoras, pertinentes con la modalidad de educación a distancia y la naturaleza y condiciones de las asignaturas a su cargo.
- Identificar las necesidades de capacitación y formación en las áreas disciplinarias y temáticas específicas de la Cátedra. (pp. 247-248)

Carreras, programas y cátedras en la UNED

**¿Cómo persona tutora,
sabe qué puede esperar de
la persona encargada de la
cátedra en la que usted
labora?**

Las personas encargadas de cátedra, tienen dentro de sus funciones, las siguientes (tomadas de UNED, 2016):

- Realizar el diseño y modificaciones requeridas para mantener actualizado el programa de todas las asignaturas a su cargo, con la colaboración de la comisión correspondiente.
- Seleccionar a los profesores de la Cátedra y participar en la evaluación del desempeño que se les aplique.
- Brindar asesoría académica a los profesores de la Cátedra en las tareas asignadas.
- Incorporar la autoevaluación como parte inherente del quehacer de la Cátedra.
- Brindar atención académica a los estudiantes de la Cátedra. (pp. 247-248)

Carreras, programas y cátedras en la UNED

**¿Cómo persona tutora,
sabe qué puede esperar de
la persona encargada de la
cátedra en la que usted
labora?**

Algunos números de la UNED*

**36.222 personas
estudiantes**



de las cuales

1947

**están en condición
vulnerable**

**NEE
30.8%**

**Indígenas
45.7%**

**Privadas de libertad
23.5%**

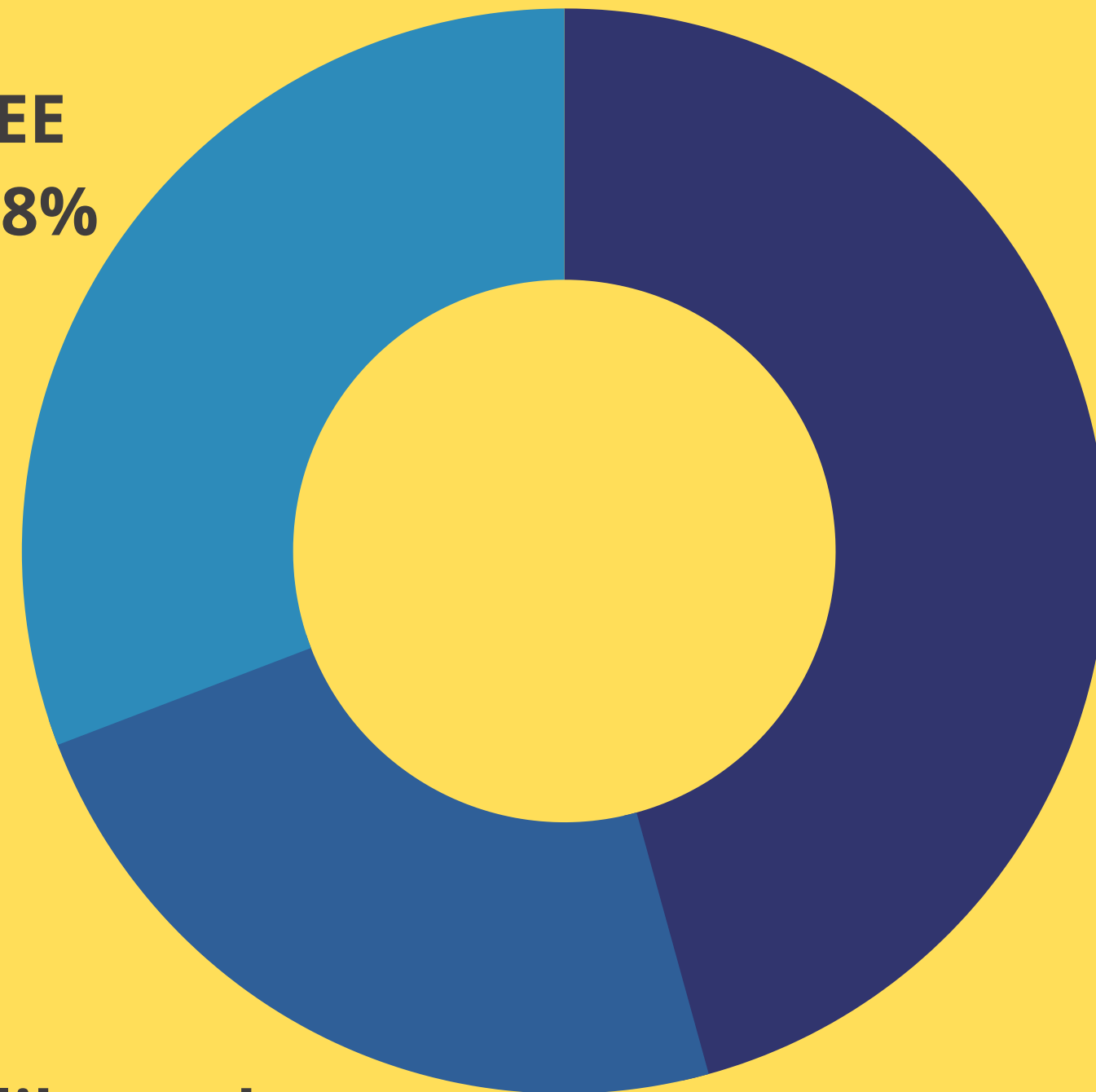

Algunos números de la UNED

Cantidad de
cátedras por
Escuela*

Escuela de
Ciencias de la
Administración



14

Escuela de
Ciencias de
la Educación



20

Escuela de
Ciencias
Exactas y
Naturales



41

Escuela de
Ciencias
Sociales y
Humanidades

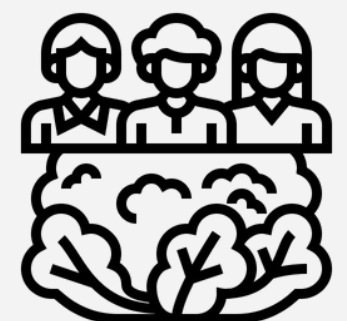

36

*Información tomada de las páginas web de cada Escuela, actualizadas a diciembre de 2021



Algunos números de la **UNED**

Cantidad de carreras por nivel*

- 40 carreras de pregrado y grado
- 23 de posgrado

*Información tomada de las páginas web de cada Escuela, actualizadas a diciembre de 2021

Información de contacto de la sede central de la UNED



- Horario: lunes a viernes de 8:00 a.m. a 4:30 p.m.
- Central telefónica: (506) 2527-2000 o 2234-3236
- Dirección: Mercedes de Montes de Oca, 500 m. este de la rotonda de Betania, carretera a Sabanilla.
- Apartado postal: 474-2050 San Pedro, Montes de Oca, San José, Costa Rica.
- E-mail: informacion@uned.ac.cr
- Página web: <http://www.uned.ac.cr>

Para más información



Déjenos sus dudas y comentarios en la página del CECED:
<http://www.uned.ac.cr/academica/index.php/ceced/contactenos>

También, le recomendamos seguirnos en nuestra página de Facebook:



CECED UNED